خبر ورزشی

نوجوانان برتر تکواندو استان شناخته شدند

■ مسابقه قهرمانی تکواندو نوجوانان استان در سالن آبفای بندرعباس برگزار شد .مسئول کمیته برگزاری مسابقات گفت : با برگزاری اسن رقابتها تکواندو کاران برتر شناخته شدند که در نهایت به اردوی آمادگی دعوت خواهندشد . این اردوی آمادگی در محل خانه تکواندو ودر قالب تمرینات فشرده دنبال می شود ودر نهایت از هر وزن یک نفر جهت شرکت در رقابتهای کشوری انتخاب می گردد.
حبیب بهادری افزود: ورزش رزمی تکواندو چند سالی بود که باکم توجهی به روکود کشیده شده وخوشبختانه بعد از برگزاری مسابقات بین المللی جام فجر این رکود به حرکت پرشتاب برای دستیابی به جایگاه واقعی تکواندو در استان تبدیل شد.کمیته برگزاری مسابقات در حال سپری کردن یکی از پرکار ترین دوران مسابقات می باشد وبا برگزاری چهار دوره مسابقات در طول یک ماه در سطح استان در بخش مردان وزنان رکود قابل توجهی را رقم زده است.
این دوره از مسابقات با شرکت ۳۶ تکواندوکار مرد از باشگاه امام حسین ، خانه تکواندو ، آبفا ، یاس، توحید ، جهاد ، پوریای ولی ، شهید باهنر ، وهیئت تکواندو میناب ودر قالب ۲۷ دوره رقابت نفسگیر برگزار شد که نتایج این بازیها در اوازن مختلف بدین شرح است:
وزن ۴۵: نفر اول : رضا روانبخش ،نفردوم : مجید صاحبدار بلوچ ،نفر سوم: سجاد انصاری وسجاد مدنی
وزن۵۱: نفر اول : فرشاد حاتمی ،نفردوم : مجبتی کناری زاده ونفر سوم : سعید بخشی ومحمد رضا رنجبریان
وزن ۵۹ : نفر اول : کیوان عباسی آبفا ،نفر دوم : تیرداد رجبی و نفر سوم : حسام الدین رجبی پور وفرهاد رجبی
وزن ۶۸ :نفر اول: میکائیل امینی ،نفر دوم : محمد امین جاودان
وزن ۷۸ : نفر اول:پرویز احمدی
وزن ۴۸ : نفر اول: حسام روانبخش ،نفر دوم : حسین کریمی نژاد نفرسوم: کیانوش تختی ومحمد امین پرزیو
وزن ۵۵ : نفر اول : دانیال فرزین ،نفر دوم:معین سالاری نفرسوم:آریان حاجی محمدی ومجتبی منتظر
وزن ۶۳: نفر اول: امیر ملکی ،نفر دوم : آریا زمانی ،نفر سوم : هومن عمرانی
بخش تیمی: اول : تیم آبفا ، دوم : تیم میناب ،سوم : خانه تکواندو

برگزاری کلاس داوری والیبال در قشم

■ غلامعلی دانشور رئیس اداره تربیت بدنی قشم اعلام کرد : به منظور بالا بردن توان علمی داوران قشم وبه منظورآموزش داوری والیبال به آنها با پیگیریهای این اداره وهمکاری ومساعدت های اداره کل تربیت بدنی استان وهیئت والیبال استان وسازمان منطقه آزاد قشم خصوصا مدیریت امور اجتماعی وانتظامی ریخته گر یک دوره کلاس توجیهی داوری والیبال به مدت شصت ساعت زیر نظر هیئت والیبال استان وقشم درسالن ورزشی تختی این جزیره با شرکت ۲۵ نفر داور برگزارشد .این کلاسها پیش نیاز داوری درجه۳ والیبال می با شد که در مهرماه زیر نظر فدارسیون در قشم برگزار خواهدشد. وتدریس این کلاس توسط آقایان امجد ودامن کشان داوران ملی هیئت والیبال استان وفدراسیون والیبال بوده است.

مجمع انتخاب رئیس هیئت تیراندازی استان در بندرعباس برگزار شد

به گزارش روابط عمومی اداره کل تربیت بدنی استان هرمزگان ، باحضور نائب رئیس فدراسیون تیراندازی کشور، مدیر کل تربیت بدنی استان ، معاونت ورزشی ، مدیران ، داوران و جمعی از ورزش دوستان استان مجمع انتخاب رئیس هیئت تیراندازی استان در اداره کل تربیت بدنی استان برگزار گردید
نائب رئیس فدراسیون ضمن قدردانی و سپاس از مسئولین ورزشی استان بلاخص اعضا ءهیئت تیراندازی استان گفت : این استان استعدادهای تیراندازی فراوانی دارند و بندرعباس می تواند قطب تیراندازی کشور شود
رفعیی نیا افزود : رشته تیراندازی ازجمله رشته ورزشی است که هم تاکید اسلام است و هم نظام مقدس انقلاب اسلامی و یکی از کم خطر ترین رشته های ورزشهایی است و محدودیت سنی خاصی نیز ندارد ایشان اشاره ای نیز به داستان آرش کمانگیر که از قهرمانان تاریخ ایران می باشد نمودند
مدیر کل تربیت بدنی استان ضمن خیر مقدم و قدردانی ازنائب رئیس فدراسیون گفت : در راس ورزش ما کسانی هستند که درمملکت و درورزش ما تاثیر بسزایی دارند و نشان می دهد که حضور شان باعث شکوفایی درکشور و بلااخص ورزش می شود
محمدی اصل ادامه داد: استان هرمزگان ، استان جوانی است و انصافاً جوانان و نوجوانان این استان فیزیک بدنی خوبی دارند این امر وظیفه مارا نسبت به مسئولیتی که برعهده داریم را سنگین تر می کندو امیدواریم که در آینده نزدیک این ورزشکاران در سالن اختصاصی تیراندازی تمرینات خود را شروع کنند
وی ضمن تشکر از رئیس هیئت سابق تیراندازی استان از رئیس جدید هیئت تیراندازی استان خواست تمام سعی و تلاش خود را بکارگیرد تا امسال هیئت تیراندازی استان با پشتکار فراوان یکی از برترین هیئت ها ی ورزشی استان مطرح گردد.یان سردار دشتی با ۱۵ رای مثبت به مدت چهار سال بعنوان رئیس هیئت تیراندازی استان انتخاب شد .و همچنین لوح سپاسی از طرف فدراسیون تیراندازی به مدیر کل سخت کوش تربیت بدنی استان اهدا گردید .

مهدی صابری در مسابقات جهانی یونان قضاوت می کند

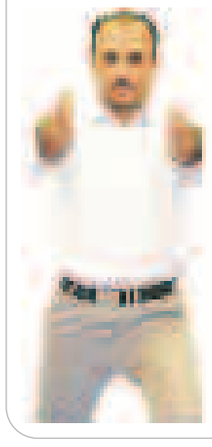

مهدی صابری داور هرمزگانی بعنوان تنها داور ایرانی در دهمین دوره مسابقات کاراته قهرمانی جهان سبک شوتوکان بین المللی قضاوت میکند.
این مسابقات از تاریخ ۸۸/۴/۳۱تا۸۸/۵/۵ در سالن صلح و دوستی شهر آتن پایتخت یونان برگزار میگردد.
لازم به توضیح است که صابری در آبانماه ۸۷در یکدوره کلاس داوری که درتوکیو ژاپن برگزار شده بود شرکت کرد و توانست مجوز حضور در این مسابقات را کسب نماید.
کشور یونان به بسیاری از اعضای تیم ملی شوتوکان جمهوری اسلامی ایران ویزا صادر نکرد که متاسفانه ۵نفر از کاراته کاهان بندرلنگه جزء هم این نفرات بودند.

کریم افشار :

امیدواریم هرمزگان در آینده به قطب بزرگ قهرمانپروری در کشور تبدیل گردد

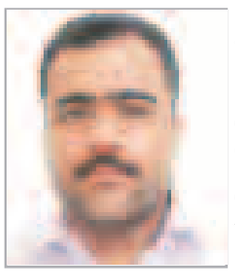

لطفا خودتان را معرفی کنید؟
کریم افشار ، دبیر هیئت سه گانه استان
سابقه ورزشی خود را ذکر نمایید ؟
شرکت در مسابقات ارتش های جهان سیزم ، قهرمانی قایقرانی نیروهای مسلح در رشته های چند گانه ، دارای کارت مربیگری قایقرانی و اسکی روی آب ، داور مسابقات سه گانه
به طور خلاصه تاریخچه ورزشهای سه گانه را بیان کنید ؟
در اوایل سال ۱۹۷۰ میلادی در یکی از کلوپ های ورزشی واقع در ایالت سانتیگو آمریکا ورزشهای سه گانه شامل شنا ۱۵۰۰متر ، دوچرخه سواری) ۴۰کیلومتر (دو صحرانوردی) ۱۰کیلومتر(که به صورت متوالی و بدون استراحت انجام می شود ابداع شد . درسال ۱۹۸۹میلادی در کشور فرانسه اتحاد یه ای تشکیل گردید و مقررات و مسافت های هر رشته را مشخص و استانداردهای لازم را تعیین کردند . سپس برای اولین بار در سال ۲۰۰۰میلادی این رشته در المپیک سیدنی برگزار شد .
هیئت ورزشهای سه گانه از چه سالی در کشور مان ایران تشکیل گردید لطفاً توضیح دهید ؟
از سال ۱۳۸۰این رشته به عنوان کمیته ورزش سه گانه در زیر مجموعه فدراسیون دوومیدانی شروع به فعالیت نمود و در سال ۸۲ عنوان انجمن ورزش سه گانه کشور به کنفدراسیون سه گانه آسیا معرفی و سپس در سال ۱۳۸۵سردار محمد علی صبور به عنوان سر پرست فدراسیون ورزش سه گانه منصوب ودر بیست و سوم آبان ماه ۱۳۸۵ با اکثریت آرا به عنوان رئیس فدراسیون ورزش سه گانه جمهوری اسلامی ایران انتخاب گردید
وضعیت این رشته ورزش در استان هرمزگان بطور مختصر بیا ن کنید ؟
با توجه به فرصتهای مناسب برای برگزاری مسابقات در استان هرمزگان) بخصوص در بندرعباس ، قشم و کیش (و جوانان با استعداد می توان این استان را به قطب قدرتمندی در این ورزش تبدیل کرد.) برای مثال بلوار ساحلی محله خواجه عطا را می توان بهترین پیست برای مسابقات کشوری و حتی جهانی مورد توجه قرار داد(
نظر شما پیرامون گسترش این ورزش در سطح استان چیست ؟
این برنامه ها را می توان با کمک اداره کل تربیت بدنی استان هرمزگان و شهرستانهای تابعه و سایر مسئولین و سازمانهای استان بخصوص صدا وسیما مرکز خلیج فارس و رسانه های استان در جهت شناسایی این ورزش به جوانان به انجام رساند
لطفاً پیرامون ورزش سه گانه بیشتر توضیح دهید ؟
در این مسابقات یک ساعت پیش از شروع مسابقه رقابت کنند کار در محل انجام مسابقه حاضر هستند تا با مکان های شروع هر بخش مسابقه و پوشش وسایل لازم آن بخش آشنایی پیدا کنند
آیا این رشته در کشور مان برگزار شده است ؟
بله . به صورت لیگ برگزار می گردد و روز به روز جوانان بیشتری جذب این ورزش می شوند و در چندین دوره مسابقات جهانی کشورمان نیز شرکت داشته اند در بخش بانوان نیز به شکل دوگانه)دوچرخه و دوومیدانی (در کشور پیگیری می گردد
نظرتان پیرامون ورزش استان در سالی که گذشت چیست ؟
ورزش استان بحمدالله با کمک اداره کل تربیت بدنی استان ، هیئت های ورزشی استان و همت ورزشکاران غیور استان در سطح کشور و بین المللی بسیار عالی و این پتانسیل در استان وجود دارد که به قطب بزرگ قهرمان پروری کشور تبدیل گردد
در پایان اگر حرف خاصی دارید بفرمایید ؟
ازمدیر کل تربیت بدنی استان و معاون امور ورزشی ، رئیس هیئت سه گانه استان و سایر عزیرانی که ما در پیشرفت این ورزش کمک کرده اند کمال تشکر را دارم اما این رشته با توجه به موارد ذکر شده همچون دریا و بلوار ساحلی و جوانان دلیر در شهر بندرعباس و دراستان می تواند به پایگاه قهرمانی کشور و جایگاه برگزاری مسابقات جهانی باشد

شاهین قشم قهرمان فوتبال زیر ۱۴ ساله های قشم آغارشد

غلامعلی دانشور رئیس اداره تربیت بدنی شهرستان قشم گفت : مسابقات فوتبال زیر چهارده ساله های شهرستان قشم که از یک ماه گذشته با شرکت نوزده تیم در پنج گروه تیمی با همت وهمکاری هیئت فوتبال شهرستان قشم وهمکاری خوب وصمیمانه با شگاهها ودستجات ورزشی وبا مساعدت تربیت بدنی جزیره قشم آغازشده بود ،
سرانجام پس از انجام ۴۵ مسابقه با برگزاری دیدار فینال که بین تیم های شاهین وخلیج فارس رمکان برگزار گردید پایان یافت که تیم شاهین موفق شد با نتیجه یک بر صفر حریف راشکست دهد وبه مقام قهرمانی این دوره از مسابقات دست یابد وتیم های خلیج فارس رمکان واستقلال درگهان به ترتیب در مکانهای دوم و سوم قرار گرفتند که درپایان ارائه گزارش برگزاری مسابقات جوایزی به تیم های اول تاسوم توسط دانشور رئیس اداره تربیت بدنی شهرستان قشم وصیادی رئیس هیئت وفوتبال به تیم های برتر اهداء گردید.
لازم به یاد آوری است هیئت فوتبال جزیره قشم از هیئت های خوب وفعال استان می باشد که درسال جاری طبق تقویم فدراسیون سالی پرکار داشته وتاکنون مسابقات رده های سنی زیر ده سال و زیر دوازه سال و زیر چهارده سال را به خوبی برگزار نموده است .

طالع بینی

فروردین
می توانید تجربه و منطق خود را امتحان کنید. لازم است با گذشته خداحافظی کنید اما نه با افراد خانواده. به پیشرفت خود ادامه دهید.

اردیبهشت
امروز جذب افرادی می شوید که از لحاظ فرهنگی و موقعیت خانوادگی کاملاً با شما متفاوت هستند . با انرژی زیادی در پس اهداف جدید هستید و تصمیم دارید شروع تازه ای داشته باشید . ماجراجوتر از همیشه هستید .

خرداد
امروز باید از دخالت در وظایف خانوادگی که به شما مربوط نمی شود دوری کنید. به طور طبیعی در مشکلات خانوادگی شما هم سهمی دارید اما نباید همه را به عهده بگیرید. چرا برای تغییر هم که شده اجازه نمی دهید دیگران مسئولیت بپذیرند و شما خودتان را به آرامی کنار بکشید.

تیر
فضا هم چنان مسرت بخش است اما شما به یک نفر حرفی می زنید که او را ناراحت می کنید در حالیکه منظوری نداشته اید. آنها نمی توانند به اندازه شما بخشنده و با گذشت باشند،اخیراً خیلی مراقب پول های تان بوده اید.بنابراین لیاقت اش را دارید که برای خودتان هدیه بخرید.

مرداد
امروز روی دنده چپ هستید و این امر شما را زودرنج وحساس خواهد ساخت. این طور به نظر می رسد که احساس کج خلقی یا احساس عصبانیت راجع به مساله ای می کنید. ولی نمی توانید چیزی راجع به آن بگوئید. در نتیجه، اگر برای مدتی طولانی عصبانیت را در دل نگهدارید، با محرکی کوچک بسیار خشمگین می شوید. احتمالاً باید همه چیز را روا کنید. این خیلی بهتر از اینست که مطلب را در دل خود نگه دارید.

شهریور
امروز یک نفر توجه زیادی به شما دارد بنابراین از این موضوع خوشحال هستید.شاید شما هم بخواهید همین کار را بکنید.شرایط احساسی است و این برای روحیه شما عالی است.

مهر
امروز هم یکی از آن روزهاست که شما بسیار اجتماعی و خوش مشرب شده اید و با هر کسی که ملاقاتش می کنید رفتاری بسیار دوستانه دارید.این برای شما آرزوهای خوبی را به همراه خواهد آورد و حتی ممکن است منجر به آغاز یک دوستی جدید شود.اگر می خواهید به یکی از دوستان تان زنگ بزنید و گفتگویی با او داشته باشید،مراقب باشید این کار ساعت ها بطول نیانجامد و در نتیجه قبض تلفن سرسام آور نصیبتان نگردد.

آبان
اگر می توانید کارهای روزمره را کنار بگذارید و کاری جالب تر انجام دهید.ازمعاشرت با افراد سرزنده و شاداب لذت خواهید برد.مخصوصاً اگر در مورد مسائلی صحبت کنید که شما به آن علاقه دارید.اگر به یک فرد مورد اطمینان نیاز دارید با دوستی که به او اعتماد دارید صحبت کنید.

آذر
همه ماههای آتشی استعداد خوبی برای این که کاری را خوب انجام دهند و دیگران را به ستایش وادارند دارند و شما آذری عزیز این خاصیت را دارید. دیگران به شما جلب می شوند و شاید حتی چشمشان به شما خیره می گردد. توصیفی که شما دارید قیافه و ظاهر خیلی خوبی در حال حاضر دارید ولی آنچه مردم رابه شما جذب میکند فقط ظاهر شما نیست.

دی
از این که مدت ها منتظر کسی بمانید اصلاً خوشتان نمی آید و نمی توانید منتظر بمانید تا خودشان را به شما برسانند. اگر دوست دارید که مدتی تنها باشید بنابراین می توانید بیش تر از این منتظر نمانید. وقتی می خواهید تغییراتی شخصی در خود ایجاد کنید می دانید که هیچ کس نمی تواند منصرفتان کند، بنابراین اگر کسی سعی کرد این کار را انجام دهد او را نادیده بگیرید.

بهمن
امروز در خلاقیت مشهور می شوید. بنابراین دفترچه ای به همراه داشته باشید تا بتوانید ایده های که به ذهن تان می رسد یادداشت کنید . حتی اگر در آغاز کار مضحک به نظر می رسد . موضوع یا راه حلی که در ابتدا احمقانه یا غیرمنطقی به نظر می رسد می تواند متحول کننده و دقیقاً آن چیزی باشد که لازم است.

اسفند
چیز بسیار سحرانگیزی درباره دورنمای یک رابطه جدید عشقی وجود دارد این طور نیست ؟ شما در گذشته زمین خورده اید بنابراین از خود بی خود نشوید تا مطمئن شوید که این یک عشق واقعی است .

آگهی احضار

در پرونده کلاسه۸۸۰۹۹۸۷۶۱۴۳۰۰۵۸۶ آقای هاشم کسرائی حسب شکایت حسین عطائی به اتهام ایراد صدمه بدنی غیر عمدی ناشی از عدم رعایت نظامات دولتی به میزان ۵۰ ٪ تحت پیگرد قانونی است چون نامبرده مجهول المکان و آدرسی از وی در دسترس نیست به استناد ماده ۱۱۵ قانون آئین دادرسی کیفری مراتب در روزنامه آگهی می شود تا در این شعبه حاضر و از خود دفاع نماید والا برابر مقررات اقدام خواهد شد.
وقت رسیدگی ۸۸/۶/۱۷ شنبه ۸/۳۰
دادیار شعبه دوم دادسرای عمومی و انقلاب بندرعباس

فوت فرضی

آگهی درج درخواست حکم فوت فرضی راجع به مفقود بنام حمید محمد زاده ذاکری به حکایت پرونده کلاسه ۱/۸۸ ۷۷/ ح شعبه اول دادگاه عمومی قشم خانم / آقای ... زیارتی شاه عوضی فرزند غلام عنوان داشته که همسرش /فرزندش به نام حمید محمد زاده ذاکری فرزند حسن به شمار شناسنامه ۴۹ صادره از قشم در تاریخ ۸۵/۱۱/۵ از منزل خارج و عازم سفر دریایی گشته و تاکنون مرجعه ننموده است لذا به استناد ماده ۱۰۲۳ قانونی مدنی مراتب را در سه نوبت متوالی در یکی از جراید محلی و جرایدکثیر الانتشار به فاصله هر کدام یک ماه منتشر چنانچه فرد یا افرادی از حیات یا ممات غایب اطلاعی داشته باشند مراتب را به این شعبه اعلام نمایید .
مدیر دفتر شعبه اول دادگاه حقوقی قشم

آگهی احضار متهم

به متهم مجهول المکان محمود شیخی ستوده به اتهام ترک انفاق در پرونده کلاسه ۱/۸۸ /۲۷۳ ب این شعبه تحت تعقیب بوده و برای روز پنجشنبه ساعت ۱۰ ظهر مورخ ۸۸/۶/۲۶ وقت رسیدگی تعیین گردیده است به استناد ماده ۱۱۵ قانون دادرسی کیفری دادگاههای عمومی و انقلاب مراتب یک نوبت در یکی از روزنامه های کثیر الانتشار نشر و ابلاغ می گردد تا در وقت رسیدگی به جهت دفاع از اتهام منتسبه در دادگاه حاضر در غیر این صورت دادگاه غیابا رسیدگی و حکم مقتضی صادر خواهد نمود .
بازپرس شعبه اول دادسرای شهرستان قشم

آگهی احضار

در پرونده کلاسه ۸۸۰۹۹۸۸۷۶۱۴۲۰۰۳۱۶ آقایان ۱- محمد دشتیان ۲-محمد ملیجی حسب شکایت سلیمان پیرمرادی فرزند پیرک وقاسم پیر مرادی فرزند علی به اتهام تخریب عمدی و مشارکت در ضرب و جرح عمدی تحت پیگرد قانونی است چون نامبرده مجهول المکان و آدرسی از وی در دسترس نیست به استناد ماده ۱۱۵ قانون آئین دادرسی کیفری مراتب در روزنامه آگهی می شود تا در این شعبه حاضر و از خود دفاع نماید والا برابر مقررات اقدام خواهد شد.
لازم به ذکر است وقت رسیدگی ساعت ۸صبح روز یکشنبه مورخ۸۸/۵/۲۵ می باشد.
دادیار شعبه اول دادسرای عمومی و انقلاب بندرعباس

آگهی مزایده

بموجب اجرائیه کلاسه ۷۷۷/۱/۸۳ح مطروحه در اجرای احکام مدنی دادگستری بندرلنگه صادره از شعبه اول حقوقی محکوم له علیرضا تقوی و محکوم علیه شرکت لنج سازی سایه روشن زورق بستانه به مدیریت ابراهیم دهقان مبنی بر فروش دو قالب دو تکه لنج فایبر گلاس به ارزش جمعا چهار صد و شصت و سه میلیون ریال و یک دستگاه ساختمان واقع در شرکت لنج سازی سایه روشن به ارزش سه میلیارد و دویست و شصت و هشت میلیون و هفتصد و هفتاد و سه هزار و پانصد و ریال که شامل سوله - سرویس بهداشتی وانبار و سایه بان و اتاق استراحت که حسب درخواست محکوم له طبق دادخواست تامین خواسته درتاریخ ۸۳/۱۲/۱۰ توقیف گردیده و توسط کارشناس دادگستری ارزیابی صورت پذیرفته است که مقرر گردیده اموال موصوف در تاریخ ۸۸/۵/۲۱ از ساعت ۸ الی ۱۰ صبح از طریق مزایده در دفتر اجرای احکام مدنی دادگستری بندرلنگه به فروش برسد لذا قیمت پایه از بهای ارزیابی شده شروع به کسانی که بالاترین قیمت ارائه نمایند فروخته خواهد شد و ده درصد مبلغ مزایده فی المجلس از برنده مزایده دریافت و مابقی حداکثر تا یک ماه اخذ میگردد که در غیر اینصورت ده درصد اولیه به نفع دولت ضبط خواهد شد طالبین در صورت تمایل می توانند پنج روز قبل از مزایده به این اجرا مراجعه تا ترتیب بازدید آنان از ملک مورد مزایده داده شود .
قاضی اجرای احکام مدنی دادگستری بندر لنگه
اکبر بیژنی

آگهی احضار

در پرونده کلاسه۸۷۰۹۹۸۷۶۱۳۷۰۰۱۲۷آقای مجید پرنده فرزند نیاز حسب گزارش مامورین به اتهام حمل مقدار ۷/۶۰۰کیلو گرم تریاک تحت پیگرد قانونی است چون نامبرده مجهول المکان و آدرسی از وی در دسترس نیست به استناد ماده ۱۱۵ قانون آئین دادرسی کیفری مراتب در روزنامه آگهی می شود تا در این شعبه حاضر و از خود دفاع نماید والا برابر مقررات اقدام خواهد شد. وقت رسیدگی :یکشنبه مورخ ۸۸/۶/۱ ساعت ۱۰ صبح
بازپرس شعبه هشتم دادسرای عمومی و انقلاب بندرعباس

آگهی احضار

در پرونده کلاسه۸۸۰۹۹۸۷۳۱۴۲۰۰۲۵۱ آقایان ۱-سینا طاهری ۲- شایان مهرانی (شامین) حسب شکایت کامران بالنده فرزندمحمد اسحاق به اتهام فحاشی و ایراد ضرب و جرح عمدی و مزاحمت تحت پیگرد قانونی است چون نامبرده مجهول المکان و آدرسی از وی در دسترس نیست به استناد ماده ۱۱۵ قانون آئین دادرسی کیفری مراتب در روزنامه آگهی می شود تا در این شعبه حاضر و از خود دفاع نماید والا برابرمقررات اقدام خواهد شد.
لازم به ذکر است وقت رسیدگی روز یکشنبه مورخ۸۸/۵/۲۵ ساعت۱۰صبح می باشد.
دادیار شعبه اول دادسرای عمومی و انقلاب بندرعباس

آگهی احضار

در پرونده کلاسه۸۸۰۹۹۸۷۶۱۴۲۰۰۲۷۳آقایان ۱-قنبر قدسی نژاد ۲- ابراهیم ملایی فرزند ۱-جمعه ۲-غلام حسب شکایت / گزارش مراد دایری فرزند یوسف به اتهام ایراد ضرب و جرح عمدی تحت پیگرد قانونی است چون نامبرده مجهول المکان و آدرسی از وی در دسترس نیست به استناد ماده ۱۱۵ قانون آئین دادرسی کیفری مراتب در روزنامه آگهی می شود تا در این شعبه حاضر و از خود دفاع نماید والا برابر مقررات اقدام خواهد شد.
لازم به ذکر است وقت رسیدگی ساعت ۹ صبح روز یکشنبه مورخ۸۸/۵/۲۵ می باشد .
دادیار شعبه اول دادسرای عمومی و انقلاب بندرعباس

آگهی احضار

شرح محتویات پرونده کلاسه ۸۸۰۹۹۸۷۶۵۷۲۰۰۵۲۱ شعبه ۱۰۱ جزائی دادگستری میناب آقای قلندر حیدری فرزند علی فعلا مجهول المکان نسبت به عدم ثبت ازدواج تحت پیگیرد قانونی می باشد که برای روز شنبه مورخ ۸۸/۶/۱۷ ساعت ۸ صبح وقت رسیدگی تعیین گردیده لذا به استناد ماده ۱۸۰ قانون آئین دادرسی کیفری مراتب یکنوبت در یکی از روزنامه های کثیرالانتشارآگهی و ابلاغ می گردد که متهم شخصا با همراه یک نفر از وکلای رسمی دادگستری در دادگاه حاضر و از خود دفاع نماید در غیر این صورت اقدام قانونی بعمل خواهد آمد.
دادرس شعبه ۱۰۱ جزائی دادگاه میناب

آگهی احضار

در پرونده کلاسه ۱۴۸/۳/۸۸/ق آقای عبدالحسین کعبی حسب کیفر خواست شعبه بازپرسی/ دادیاری دادسرای عمومی انقلاب شهرستان بندرعباس به اتهام حمل چهل کیلو تریاک تحت پیگرد قانونی است و بعلت اینکه آدرسی از نامبرده در دست نیست به استناد ماده ۱۸۰ قانون آئین دادرسی کیفری مراتب در روزنامه آگهی می شود تا در وقت رسیدگی ساعت ۹صبح روز سه شنبه مورخ ۸۸/۶/۲۴ در این شعبه حاضر و از خود دفاع نماید والا برابر مقررات اقدام خواهد شد.
رئیس شعبه سوم دادگاه جزائی انقلاب بندرعباس

تدریس خصوصی

کلاسهای خصوصی درس ریاضی راهنمایی و دبیرستان ،فیزیک دبیرستان(رشته تجربی)
۰۹۱۷۳۶۳۸۲۹۷

مجتمع آجر و کاشی شیر کوه یزد

توزیع کلی و جزئی کاشی و سرامیک طبق لیست کارخانه
تولید کننده بلوک تیغه ۱۰ و ۱۵ و سقفی
شعبه ۱ :خ دانشگاه ، جنب بانک مسکن شعبه مرکزی :بلوار مصطفی خمینی مجتمع تجاری اوقاف ، جنب عطاری ریحان ، کهدویی
۶۶۶۱۸۹۳-۶۶۷۰۹۳۰-۰۹۱۳۱۵۳۲۹۳۳-۰۹۱۷۱۶۰۱۴۱۸

آگهی احضار

در پرونده کلاسه۲۲۲/۲/۸۷/ د آقایان
۱- مصطفی مصلح ۲-عبدالرضا مصلح ۳- عبدالرضا خوسبط ۴- مجید خوسبط ۵- مصطفی علی یاری حسب گزارش مامورین انتظامی به اتهام درگیری با مامورین انتظامی و مجروح شده احدی از مامورین تحت پیگرد قانونی است چون نامبرده مجهول المکان و آدرسی از آنان در دسترس نیست به استناد ماده ۱۱۵ قانون آئین دادرسی کیفری مراتب در روزنامه آگهی می شود تا در این شعبه حاضر و از خود دفاع نماید والا برابر مقررات اقدام خواهد شد.
ضمنا روز چهارشنبه مورخه ۸۸/۷/۱۰ ساعت ۱۰ صبح
وقت رسیدگی به پرونده متهمان می باشد.
دادیار شعبه دوم دادسرای عمومی و انقلاب حاجی آباد

مواد غذایی فاسد شدنی پس از تهیه باید هر چه زودتر مصرف گردند . از نگهداری آنها به مدت طولانی و خارج از یخچال خودداری نماییم .
روابط عمومی دانشگاه علوم پزشکی و خدمات بهداشتی درمانی هرمزگان - کمیته آموزش همگانی سلامت