شهید "رجایی" شصتمین بندر کانتینری جهان شد

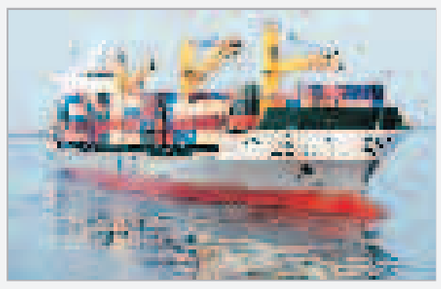

■ بندر شهید رجایی با تخلیه و بارگیری بیش از دو میلیون TEU کانتینر در سال ۲۰۰۸ میلادی در فهرست رده بندی بنادر برتر کانتینری جهان با هشت پله صعود نسبت به سال ۲۰۰۷، در جایگاه شصتم قرار گرفت. به گزارش روابط عمومی سازمان بنادر و دریانوردی، علیرضا ساطعی معاون امور بندری ومناطق ویژه سازمان بنادر و دریانوردی در خصوص عوامل موثر در افزایش و رشد عملکرد بندر شهید رجایی گفت: افتتاح فاز یک طرح توسعه بندر شهید رجایی در سال ۲۰۰۸ میلادی، از دلایل موثر در رشد عملکرد بندر شهید رجایی است که با افتتاح این طرح، ظرفیت بندر به ۳/۳ میلیون TEU افزایش یافت.

وی گفت: عامل دیگر رشد عملکرد بندرشهید رجایی افزایش درآمد کشور به دلیل بالا رفتن قیمت نفت وگاز در شش ماهه نخست ۲۰۰۸ بوده، که منجر به افزایش واردات شده است.

پیشنهاد افزایش وتغییر نقدی شدن بن کارگری

■ عضو کانون هماهنگی شوراهای اسلامی کار از پیشنهاد کارگران به شورای عالی کار برای افزایش غیر نقدی ماهیانه مبلغ بن کارگری از ۱۰۰ به ۵۰۰ هزار ریال خبر داد.

علی اکبر عیوضی گفت: در حال حاضر طبق قانون، کارگران ماهیانه ۱۰۰ هزار ریال بن نقدی دریافت می کنند. ما پیشنهاد دادیم به ۵۰۰ هزار ریال غیر نقدی افزایش یابد.

احیای سازمان چای کشور ابلاغ شد

■ مدیر کل چای شمال از ابلاغ مصوبه دولت برای احیای سازمان چای به عنوان متولی اصلی صنعت چای کشور خبر داد و گفت: در سال جاری مبلغ ۲۰ تا ۳۰ میلیون تومان تسهیلات بانکی برای کارخانجات چای سازی در نظر گرفته شده است.

حمید نصری گفت: به دنبال مصوبه هیات دولت درمهرماه سال گذشته در دور دوم سفر ریاست جمهوری به استان گیلان، بار دیگر سازمان چای کشور به عنوان متولی اصلی صنعت چای کشور احیا شد و با اندکی تاخیر با مصوبه نهایی و ابلاغ هیات دولت به وزارت جهاد کشاورزی دراوایل خردادماه سال جاری اداره کل چای شمال به سازمان چای کشور ارتقا یافت و بارقه امیدی در دل صاحبان این صنعت و تولید کنندگان ایجاد کرد.

تاریخ اقتصادی ایران

قسمت چهارم

حسین علی امینی خواه - کارشناس ارشد مدیریت دانشگاه پیام نور هرمزگان

اوضاع اقتصادی ایران در آستانه جنگ جهانی اول

اقتصاد ایران در سراسر دوره انقلاب مشروطه و پس از آن، همواره با الگوی بسیار نامتعادل از توزیع ثروت و درآمد مواجه بوده است و تقریبا همیشه قشر عظیم جمعیت کشور در فقر و محرومیت به سر برده و تنها طبقات محدودی در رفاه و آسایش مالی زیسته اند.

آن دوران، زمان چالش های نامنظم و گاه خصمانه ناشی از تنشهای داخلی و مداخلات خارجی به شمار می رفت که اوج آن منازعات گسترده در زمینه اصلاحات مورگان شوستر و اولتیماتوم روسیه به ایران بود.

در نتیجه ایران نه فقر فراگیرش نسبت به گذشته کاهش یافت و نه کارگزارانی کارکشته و دلسوز داشت تا برنامه و بودجه ای برای اصلاح ساختار بغرنج اجتماعی و اقتصادی کشور تنظیم کنند. به علاوه اینکه بیش از هر زمان دیگر جایگاهش در روابط بین المللی متزلزل شده بود. جمعیت کشور که به دلیل شیوع بیماریهای همه گیر، سوء تغذیه، فقدان امکانات بهداشتی و ... به کندی افزایش می یافت، در این سالها به ۱۱ میلیون نفر رسیده بود، بی آنکه توزیع آن بر مبنای ۲۵ درصددر شهرها و ۲۵درصدعشایری و۵۰درصد روستایی تغییر کند.

در سراسر این دوره پرداختها دچار کسری مزمن بود و پیوسته بر میزان بدهیهای خارجی افزوده می شد. در ساختار اقتصادی یا فنی صنعتی کشور تحول بارزی رخ نداده بود. نزدیک به ۹۰٪ نیروی کار در کشاورزی و صنایع دستی روستایی اشتغال داشتند و ۱۰درصدباقیمانده به تجارت، خدمات دولتی و صنایع شهری مشغول بودند.

عمده ترین کالاهای وارداتی ایران مصنوعات صنعتی و عمده ترین صادراتش مواد خام، محصولات کشاورزی، نفت و صنایع دستی نظیر فرش بود. نزدیک به ۸۰ تا ۹۰درصد مبادلات بازرگانی ایران با روس و انگلیس صورت می گرفت.

- اقتصاد ایران در دوره ۱۳۵۳ -۱۳۴۰ انقلاب سفید یا انقلاب شاه و مردم نام یک زنجیره اصلاحات اقتصادی و اجتماعی در دوره پهلوی در ایران بود. در سال ۱۳۳۸ ش /۱۹۵۹م محمد رضا پهلوی در اثر فشار دولت آمریکا و بحرانهای داخلی کشور متقاعد شد که دست به اصلاحات اجتماعی- اقتصادی بزند بر این اساس از منوچهر اقبال نخست وزیر وقت خواست که پیش نویس لایحه اصلاحات ارضی را برای ارائه به مجلس آماده کند. طبیعتا تصویب چنین قانونی با مخالفت مالکان روبه رو می شد اما از آنجا که حکومت مجلس را تحت کنترل داشت، تنها راه نجات مالکان تجدید نظر در لایحه و تغییر آن به ترتیبی بود که اجرایش را ناممکن سازد. دراوایل سال ۱۳۳۹ش/۱۹۶۰م نسخه اصلاح شده اصلاحات ارضی از تصویب مجلس - که اکثریت آن را مالکان تشکیل می دادند - گذشت. به همین جهت قانون مزبور منافع مالکان را تامین کرد. بنابر این قانون، هر مالک می توانست تا ۴۰۰ هکتار زمین آبی یا ۸۰۰ هکتار زمین دیم را برای خود نگاه دارد. در مجموع، مجلس راههایی را پیش بینی کرد که حتی الامکان مانع از تحقق واقعی اصلاحات ارضی شد و به جانبداری از منافع مالکان پرداخت.

رشد ۲۵ درصدی سهم بیمه های غیر دولتی

وزیر امور اقتصادی و دارایی ۲۵ درصدی سهم بیمه های غیر دولتی خبر داد. به گزارش روابط عمومی وزارت امور اقتصادی اقتصادی و دارایی، شمس الدین حسینی افزود: ٤ هزار و یکصد میلیارد تومان حق بیمه تولیدی در سال گذشته پرداخت شد که حدود هزار میلیارد تومان آن توسط بیمه های غیر دولتی انجام شده و با این احتساب، سهم بیمه های غیر دولتی به ۲۵ درصد رسیده است. وی گفت: بخش غیر دولتی با توجه به مقررات موجود و حذف ضوابط دست و پاگیر حدوداً از رشد بالای دو برابری برخوردار شده است. بخش دولتی حدود ۱۹ درصد رشد غیر دولتی ۳۵ درصد رشد نشان می دهد. حسینی تصریح کرد: این موضوع نشان می دهد که صنعت دارای جذابیت و ظرفیت فراوانی است. اما واقعیت امر این است که سهم بازار بین این دو بخش کفایت نمی کند وبایستی همراه با این تغییر، شاهد یک روند رو به افزایش باشیم.

طی هفته گذشته؛

۷۰ درصد عملکرد ساتنا متعلق به بانک های اصل ۴۴ بود

سه بانک ملت، تجارت و صادرات طی هفته گذشته از ۳۵ هزار تراکنش ساتنا، در مجموع ۲۴ هزار تراکنش را به خود اختصاص دادند.

به گزارش خبرنگار اقتصادی فارس «توانا»، طبق گزارش بانک مرکزی در زمینه عملکرد بانک ها در ساتنا و آخرین آمار روزانه اسناد تسویه شده مشتری به مشتری در ساتنا از تاریخ ۱۶ تا ۲۱ خرداد ۱۳۸۸ نشان می دهد بیشترین تعداد تراکنش در این زمینه طی مدت مذکور متعلق به بانک های ملت، تجارت و صادرات بوده است که به ترتیب آمار ۱۱ هزار و ٤۱۸، هشت هزار و ۲٤۰، و ۵ هزار و ۳۱٤ تراکنش را به ثبت رسانده اند. این گزارش حاکیست: از بین بانک های موجود بانک های صنعت و معدن، اقتصاد نوین و توسعه کمترین آمار را با ارقام ۵٦، ۱۰۳ و ۳۲۹ دارا هستند.

به گزارش فارس از تاریخ ۱٦ خرداد ماه سال جاری تا ۲۱ همین ماه میزان اسناد تسویه شده مشتری به مشتری در ساتنا در هر روز به ترتیب ۵ هزار و ٦۹۸ مورد، ۷ هزار و ۳۸ مورد، ۵ هزار و ۹۸۸ مورد، ۵ هزار و ۸٤۱ مورد، ٦ هزار و ۵۱۵ مورد و ٤ هزار و ۷٤۳ مورد بوده است. بر اساس گزارش بانک مرکزی مجموع اسناد تسویه شده مشتری به مشتری بانکها در ساتنا طی این مدت برابر ۳۵ هزار و ۸۲۳ مورد اعلام شده است. به گزارش فارس مشتریان بانکی می توانند با استفاده از امکانات ساتنا بدون محدودیت مبلغ و بدون پرداخت کارمزد وجه را از یک حساب در یک بانک به حسابی دیگر در بانکی دیگر منتقل کنند.

وجوه حواله شده ساتنا حداکثر تا پایان وقت اداری درخواست حواله به حساب مقصد واریز می شود و لذا استفاده از ساتنا جایگزینی مناسبی برای انواع چکهای رمزدار بین بانکی و اسکناس وچکهای مسافرتی است.

کاهش ارزشی و افزایش وزنی واردات

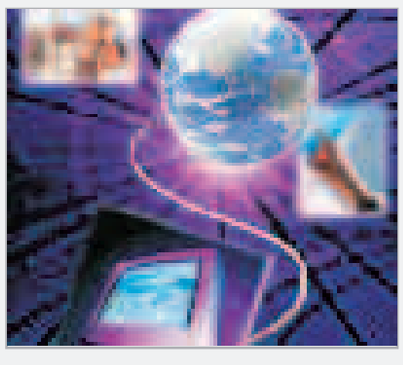

در دو ماهه اول سال جاری در مجموع ٦میلیارد و ۹۷٦ میلیون و ۹۰ هزار دلار انواع کالا وارد کشور شد واین در حالی است که واردات کشورمان در دو ماهه اول سال گذشته ۷ میلیارد و ۸۸۷ میلیون و ۵۵۰ هزاردلار بود. بر اساس آمار گمرک وزن واردات در این مدت ۷ میلیون و ۱۷۲ هزار و ۵۸۰ تن بود که به لحاظ وزن در مقایسه با مدت مشابه سال قبل ۹۲/ ٤۰ درصد افزایش یافته است. صادرات نیز در دو ماهه اول سال جاری بااحتساب میعانات گازی به لحاظ ارزش ۹/۷۸ درصد کاهش داشت و در مجموع به ۳ میلیارد و ۵۳۰ میلیون و ۱٤۰ هزار دلار رسید. صادرات ایران دوماهه اول سال گذشته، ۳ میلیارد و۹۱۲ میلیون و ۹۲۰ هزار دلار بود.

با این حال وزن کالاهای صادراتی در دو ماهه اول سال جاری ۱۰/۷۷ درصد افزیش یافت و به ۷ میلیون و ۵۱۷ هزار و ٤۷۰ تن رسید. این گزارش حاکی است، بدون احتساب میعانات گازی نیز در مدت یاد شده ٦ میلیون و ۳٦۲ هزار و ۸۵٤ تن انواع کالا به ارزش ۲ میلیارد و ۵۷۳ میلون و ۱۱۲ هزار دلار صادر شد که از نظر وزن ۱۵/۹۹ درصد افزایش و با لحاظ ارزش ۳/٦۹ درصد کاهش داشته است.

جدول ۸۱۸

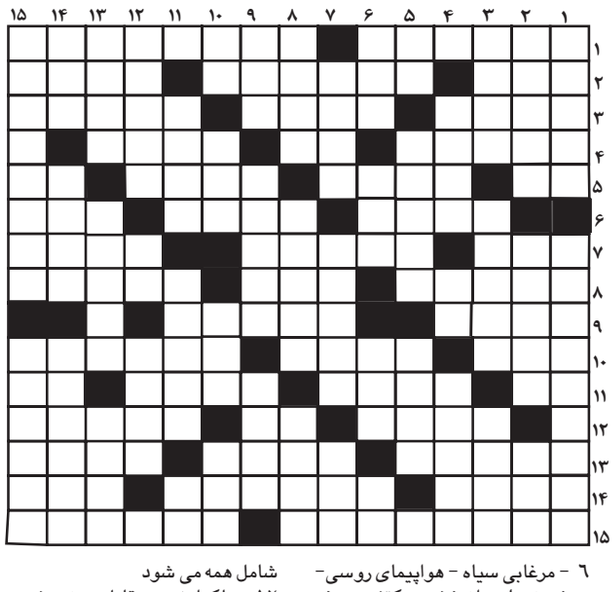

افقی

۱ - جنون مردم آزاری - کشوری در قاره کهن
۲ - پدر آذری - پایتخت اسپانیا - لقب حضرت فاطمه (ع)
۳ - جمع نفس - افول کردن - بندری در کشور سوئد
٤ - تیره و تار - جنس مونث - بانگ اسب
۵ - عبودیت، بردگی - سنگ انداز - کنده کاری روی چوب - از حروف مقطعه قرآن
٦ - ابزار اضافه لازم - از اصول دین اسلام - می خزد و گاهی می گزد
۷ - طلایی - نام جدید اداره تأمینات - گوزن ایرانی
۸ - از استان های کشور - تاجریزی - زد و بند
۹ - کبوتر صحرایی- واحد پول فلاند - مقابل شوخ
۱۰ - قوت لایموت - لوبیای هندی - پرخاش، مقابل درشتی
۱۱- رودآرام - حرکتی در کاراته - ساز قدیمی - شهر مذهبی
۱۲- چاقوی آشپزخانه - وی - اسب اصیل
۱۳- پیام آوری پوسیده، مخفی - واحد بوکس
۱٤ - آرنج - عبادتگاه درویشان - حرف خوردنی !
۱۵- در واقع نوعی تجاوز به مال دیگران است- تواضع

عمودی

۱ - اصطلاحی در فوتبال -سدی در استان اصفهان
۲- پیشامد، رویداد - ریاضیدان نامی اترشی - حشره خونخوار
۳ - قاضی - مار آذری - مقوای نازک
٤ -پایتخت لیدیه - اصل هرچیز - مخترع زیر دریایی
۵ - ناخن چهار پا - نامراد - خاستگاه اشکانیان
٦ - مرغابی سیاه - هواپیمای روسی- سخن زیر لبی از خشم - کتف، دوش
۷ - خیاط - قلعه حسن صباح - مال یاران کشیدنی است !
۸ - واحد پول نروژ - حبیب خدا - از جنس فلز مادر
۹- شک و گمان -مقایس سنجش - پیشگاه ساختمان
۱۰ - ضربه سر - ورزش آبی - استخوان پاشنه پا - سوراخ وسط شکم
۱۱ - شهری در ستان یزد - مغول - شامل همه می شود
۱۲- پاکدامنی - مقابل روز - شهری در استان زنجان
۱۳ - اول هر چیز - پیشتر به دستمزد و حقوق دائمی می گفتند - بارکش شهری
۱٤ - از هالوژنها - یاقوت - طبق اصل پنجاه و یکم هیچ نوع مالیلت وضع نمی شود مگر به موجب ...
۱۵ - هرزه گویی - کنایه از لاغر وضعیف

اخبار اقتصاد

شرکت "ارزیابان خسارت بیمه" تاسیس می شود

■ رئیس کل بیمه مرکزی از انجام بررسی ها به منظور تاسیس شرکتی خبر داد که بر اساس گزارشاتی که این شرکت در صحنه وقوع حادثه تهیه می کند، تمام شرکت های بیمه خصوصی و دولتی موظف به پرداخت خسارت خواهند بود. جواد فرشباف ماهریان رئیس کل بیمه مرکزی در خصوص پرداخت خسارت توسط بیمه های خصوصی در محل وقوع حادثه گفت: با مطالعات و بررسی های انجام شده قرار است شرکتی به نام ارزیابان خسارت ایجاد شود تا مدیریت تمامی خسارتهایی که در جامعه اتفاق می افتد را ارزیابی کنند و گزارشات این شرکت نیز برای پرداخت خسارت به بیمه گران الزام آور خواهد بود.

قوانین فیوچرز سهام به سازمان بورس ارسال شد

■ پس از ارائه مجوز راه اندزای فیوچرز سهم از طرف شورای بورس، شرکت بورس اوراق بهادار اقداماتی فنی و اجرایی لازم برای تدوین مقررات و بررسی جزئیات را آغاز و مقررات تدوین شده را به سازمان بورس ارسال کرده است. علی سنگینیان معاون توسعه و برنامه ریزی شرکت بورس از تهیه گزارش و شناخت و امکان سنجی فیوچرز سهام خبر داد و با بیان این که فیوچرز سهم به تنوع ابزاراپوشش ریسک کمک می کند افزود: گزارش کامل و مفصلی از تجربه جهان ادبیات فیوچرز سهم، مسائل فنی معاملات تسویه و پایاپای انجام و دستورالعمل های لازم تدوین شده است. وی با اشاره به این که کمیته فقهی سازمان شرعی بودن این ابزار را تایید کرده است افزود: پس از تأیید شورای بورس مجوز فیوچرز به بورس تهران ارائه شد و تاکنون پنج جلسه در شرکت بورس برای اجرای فیوچرز برگزار و مسائل فنی آن مورد بررسی قرار گرفته است. سنگینیان اظهار کرد: قوانین فیوچرز به سازمان بورس ارسال شده است که تصویب آن مشکلی ندارد ولی موضوعات فقهی آن مصوب و مجوز شورا اخذ شد.

رشد شاخص ها ادامه یافت

■ ورود بانک صادارت به تالار شیشه ای در هفته گذشته باعث افزایش مجدد حجم و ارزش معاملات شد. به گزارش ایران در هفته گذشته ۱/۸۷۵ میلیون سهم به ارزش ۲۵۵۹ میلیارد ریال داد و ستد شد که به این ترتیب ارزش کل معاملات نسبت به هفته گذشته ۲۹۵ درصد افزایش یافت. در هفته گذشته به مدد ورود سومین بانک دولتی در بورس تعداد کدهای معاملاتی ٤۷ درصد و تعداد خریداران ۱۱۷ درصد افزایش یافت و به این ترتیب دو هزار و ۷٦۹ کد معاملاتی ایجاد و ۲٤ هزار و ۱۷۵ نفر اقدام به خریداری ۱/۸۷۵ میلیون سهم در ۵ روز معاملاتی کردند. وضعیت شاخص های بورس نیز از روند مثبت و روبه رشد آنها حکایت دارد به طوری که شاخص کل بورس ۲٦۱ واحد افزایش یافت و به ۹ هزار ۳٤۳ رسید.

بورس کالا از مرغ منجمد پذیرایی کرد

■ ٤٦/۷ درصد از محصولات عرضه شده در بورس کالا به فروش رسید. به گزارش "ایران" در هفته گذشته در شرکت بورس کالای ایران، ٤۷٤ هزار و ۸۹۱ تن انواع کالا به ارزش دو هزار و ۵٤۷ میلیارد و ۲۲۲ میلیون و ٦۰٤ هزار و ۵۲ ریال معامله شد. دراین هفته نخستین بار، در گروه مرغ؛ ۱۵ تن مرغ منجمد درجه ۲ و ٤ تولیدی شرکت زربال به ارزش ۲۲۸ میلیون و ۵۰۰ هزار ریال مورد معامله قرار گرفت.

آسفالت ۹۴۰۰ کیلومتر راه روستایی

■ دو هزار و ٦۸۰ میلیارد ریال برای اجرای دو هزار و ۲۰۰ پروژه راه روستایی در سطح کشور اختصاص یافت.

به گزارش روابط عمومی وزارت راه وترابری، اجرای پروژ ه مذکور ۹ هزار و و ٤٦٦ کیلومتر از راه های روستایی در سال جاری آسفالت خواهد شد و بنابراین گزارش در حال حاضر ۷۲ هزار کیلومتر از راه های روستایی کشور آسفالته هستند که از این میزان حدود ۳۱ هزار کیلومتر در چهار سال اخیر آسفالت شده است.

استعفای بهمنی تکذیب شد

■ بانک مرکزی جمهوری اسلامی شایعه استعفای بهمنی از ریاست کلی این بانک را تکذیب کرد. روابط عمومی بانک مرکزی جمهوری اسلامی ایران اعلام کرد: به دنبال بروز شایعه استعفای محمود بهمنی رئیس کل بانک مرکزی بدینوسیله اعلام می گردد این خبر بی اساس بوده و صحت ندا رد.

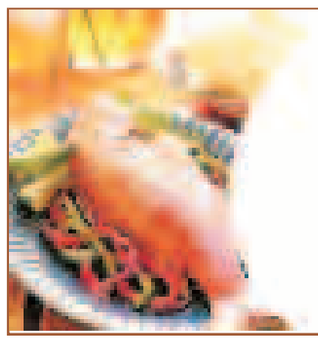

روح سالم در بدن سالم / با مصرف مداوم ماهی روح و جسم خود را بیمه کنید

روابط عمومی اداره کل شیلات هرمزگان

موبایل برتر
LG
Apple Iphone

خیاط کلاسیک

موسسه خدمات مالی و حسابرسی میثم حساب خلیج فارس