آوای دریا ۲۲۴۳۷۳۴ ۲۲۴۶۳۸۴

کارمندانی که در اتاق های خود حاضر نیستند

برخی کارمندان ادارات به جای اینکه وقت خود را به پاسخگویی به ارباب رجوع اختصاص دهند اکثر وقت خود را به گفتگو با همکاران صرف می کنند .
متاسفانه معدود کارمندانی هستند که در اوایل ساعات کاری حدود نیم ساعت را به صرف صبحانه اختصاص دهند و اکثر اوقات هم در اتاق خود حاضر نیستند ودر اتاق همکاران خود می باشند ودر اواخر وقت اداری هم فرزند خود را از مدرسه می آورند که در این موقع در اداره حاضر نیستند و پس از نماز هم در نمازخانه با همکاران خود به صحبت کردن می نشینند .
کارمندانی که اینگونه وقت خود را در ادارات می گذرانند چگونه به کار اداری یک ارباب رجوع رسیدگی می کنند . هر چند که این گونه کارمندان در ادارات معدود هستند اما باز هم در ادارات راهکاری اتخاذ شود که کارمندان به موقع پاسخ مراجعه کنندگان به ادارات را بدهند .

ملاح پور

نظافت در کوچه های اطراف بیمارستان صاحب الزمان

محله ای که بیمارستان صاحب الزمان بندرعباس در آن واقع است از نظر بهداشت و پاکیزگی معابر ومحلات در حد ضعیفی قرار دارد . از مسئولین شهری بندرعباس تقاضا می کنیم نسبت به نظافت کوچه های محله اقدام عاجل نمایند.

دریانورد

درمانگاه درگهان

قشم که تنها درمانگاه درگهان است ساعت کاری مشخص ندارد ومصداق آن موقعی رخ داد که یک مصدوم تصادفی را ساعت یک بعد از ظهر به این درمانگاه بردیم که متاسفانه در درمانگاه هیچ پزشکی نبود وبیمار ما به مدت یک ساعت روی تخت درمانگاه بلا تکلیف و درد ناشی ازتصادف را تحمل می کرد تا اینکه پزشک درمانگاه حاضر شد . از مسئولین تقاضا داریم ساعات کاری تنها درمانگاه درگهان را مشخص کنند .

دریانورد

رکود در بازار مسکن

مدتی است خرید و فروش در بازار مسکن بحالت رکود در آمده است اما قیمتها چندان تفاوتی با قبل ندارد و مستاجران همچنان بدون خانه هستند امانرخ اجاره بها و رهن مانند سابق بالا است .

اسدی

پمپ بنزین باهنر را دریابید

پمپ بنزین کنار اسکله باهنر دارای چهار پمپ تک نازلی است که همیشه یکی یا دو پمپ آن خراب است .این پمپ بنزین در مسیر پر تردد قرار دارد و نیاز است که کاری برای رفع خرابی آن انجام شود همچنین هر پمپ اگر دو نازل داشته باشد معطلی خودروها کمتر است . مسئولین رسیدگی کنند.

عبدالهی

اتوبوس نداریم

قبلا در مسیر کمربندی و بلوار امام حسین (ع) یک اتوبوس از فلکه برق تا انتهای بلوار امام حسین (ع) را می رفت ولی الان تا بعد از بازارچه امام حسین (ع) اتوبوسها عوض می شود . از این محل تا انتهای بلوار با کمبود اتوبوس روبرو هستیم به طوری که وقت زیادی را برای سوار شدن به اتوبوس باید از دست بدهیم معلوم نیست چرا به فکر این مسیر نسیتند و برای آن مسیر اتوبوس در نظر نگرفته اند؟

صفری

خیابانهای تاریک

از کوچه فراهانی ٤ زنگ می زنم چراغهای خیابانی که از این کوچه می گذرد لامپ ندارد و بیشتر مواقع برق آنها قطع است . تا الان هم سه مرتبه سیم های چراغهای خیابان را دزدیده اند .هر چه به اتفاقات برق روبروی پارک دباغیان مراجعه می کنیم ، هیچ اقدامی نمی کنند مسئولان رسیدگی کنند و این خیابان را از تاریکی در بیاورند .

سالاری

جریمه های دلخواه

۲۲مهرماه از چهار راه پگاه عبور می کردم و کمربند نبسته بودم . پلیس کنترل نامحسوس سرچهار راه ایستاده بود و مرا جریمه کرد قبل از حرکت یک خودروی دیگر که آن هم کمربند را نبسته بود را متوقف کردند . افسر بعد از صحبت با راننده اجازه داد خودرو برود بدون آنکه جریمه شود . وقتی به او اعتراض کردم گفت ما قانون خاص خود را داریم و یک سری افراد می توانند کمربند نبندند . چرا بین رانندگان تبعیض قائل می شوند و به طور دلخواه هر کس را که می خواهند جریمه می کنند ؟ آیا هیچ نظارتی برکارمندان راهنمایی و رانندگی وجود ندارد ؟

حیدری

فضای سبز

در پشت ایستگاه اتوبوس دوراهی ایسینی اول خیابان های ۱۵ خرداد و مدرس فضاهای خاکی وجود دارد که می توان در آن جا فضای سبز ایجاد نمود . از مسئولان مربوطه می خواهیم که فضای سبز در دو طرف خور گورسوزان و اول این دو خیابان ایجاد نمایند .

یکی از اهالی

نرخهای متفاوت اتوبوس

الان اتوبوس های شهری بندرعباس از مردم کرایه های ۵۰ و ۱۰۰تومان می گیرند و کسی هم نظارتی برآنها نمی کند .
می خواستم به مسئولان اتوبوسرانی پیشنهاد کنم که اتوبوسها را موظف کنند که نرخ کرایه را بصورت درشت و در دید مسافران قرار دهند و شماره تلفن رسیدگی به تخلفات را هم زیر نرخ کرایه اعلام کنند .

چند مورد تلفنی

روز دریای پاک و بندر پاکیزه در هرمزگان برگزار شد

صیادان هرمزگانی مراسم روز دریای پاک و بندر پاکیزه را در بنادر صیادی استان برگزار کردند.

به گزارش روابط عمومی اداره کل شیلات هرمزگان سید پرویز محبی معاون صید و امور صیادان شیلات هرمزگان گفت: به ابتکار شیلات استان هر ساله صیادان هرمزگانی به منظور ارزش نهادن به محیط زیست دریایی و بندری طی مراسمی نمادین در روز ۵ آبان ماه نسبت به نظافت بنادر صیادی و حوضچه ها و سواحل روستای صیادی خود اقدام می نمایند .
وی گفت : حفظ محیط زیست دریایی و بندری از ارکان صید پایدار و اشتغال صیادی در نسلهای آینده است که مشارکت کلیه عوامل بهره بردار در این زمینه ضامن موفقیت سیاست حفظ محیط زیست است .
محبی افزود: آلودگی محیط زیست دریایی و بندری از عوامل اصلی در خطر افتادن صنعت ماهیگیری است و با توجه به شرایط خلیج فارس و دریای عمان اداره کل شیلات هرمزگان از سالیان گذشته با برگزاری کلاسها و جلسات آموزشی و توجیهی نسبت به آگاهی صیادان اقدام نموده است .
معاون صید شیلات هرمزگان گفت : در نوار ساحلی استان هرمزگان ۲۲ بندر و اسکله صیادی در حال فعالیت وجود دارد و با حمایت دولت و مشارکت بهره برداران ، بنادر صیادی استان از جمله بنادر پاکیزه صیادی در سطح کشور محسوب می شوند .
محبی خاطرنشان کرد: همه بنادر فعال استان در حال حاضر مجهز به سیستم جمع آوری ضایعات مایع و جامد شناورهای صیادی و پاک سازی محیط بندری و حوضچه ها می باشد و فضای سبز مناسب نیز بر اساس اعتبارات تخصیصی در حال احداث می باشد .

معاون امور مجلس و استانهای سازمان صدا و سیما

ارتقاء کیفیت تولیدات هدف مهم رسانه ملی است

معاون امور مجلس و استانهای سازمان صدا و سیما به همراه مدیر کل مرکز خلیج فارس با نماینده ولی فقیه در استان هرمزگان دیدار و گفتگو کردند.

در این دیدار حجت الاسلام موسوی مقدم با ارائه مطالبی در خصوص برنامه های رسانه ملی گفت : تولید برنامه های فرهنگی و مذهبی و ارتقاء کیفیت تولیدات مراکز صدا و سیما یکی از اهداف مهمی است که در صدا و سیما به صورت جدی پیگیری می شود .
به گزارش روابط عمومی صدا و سیمای مرکز خلیج فارس معاون امور مجلس و استانها از توجه نعیم آبادی نسبت به رسانه استانی تشکر کرد و افزود : غنای محتوای برنامه ها با بهره گیری از نظرات اندیشمندان و صاحب نظران میسر می گردد . در این دیدار کمالی مدیر کل صدا و سیمای مرکز خلیج فارس نیز درباره برخی تنگناهای موجود با نماینده ولی فقیه در استان هرمزگان تبادل نظر کردند .
نعیم آبادی نماینده ولی فقیه در استان و امام جمعه بندرعباس با ابراز خرسندی از این دیدار به نقش مهم صدا و سیما در پیشبرد اهداف نظام اسلامی اشاره کرد و گفت : پوشش شبکه های استانی و ملی این رسانه در استان باید گسترش یابد چرا که موقعیت راهبردی این منطقه بیشتر از سایر مناطق کشور است .
نعیم آبادی با تبریک انتصاب وحید کمالی به عنوان مدیر کل صدا و سیمای مرکز خلیج فارس با تشکر از مجموعه سازمان صدا و سیما و بویژه مرکز خلیج فارس تلاش و اهتمام رسانه ملی در خصوص پوشش برنامه های دینی را ستود و گفت: امروز با توجه به تحرکات و همجه های فرهنگی بویژه در ارتباط با جوانان ، وظیفه صدا و سیما و رسانه های استانی سنگین تر از گذشته است و خوشبختانه در بسیاری از موارد موفقیت حاصل تلاش و زحمات اصحاب رسانه ملی بوده است .

گردهمایی مسئولین کانون نشر ارزشهای دفاع مقدس

اولین گردهمایی مسئولین کانون نشر ارزشهای دفاع مقدس برگزار گردید .

به گزارش روابط عمومی بنیاد حفظ آثار و نشر ارزشهای دفاع مقدس هرمزگان در این همایش که با همکاری ناحیه بسیج دانشجویی استان هرمزگان و بنیاد حفظ آثار و نشر ارزشهای دفاع مقدس در تاریخ ۸۸/۸/۵ درسالن جلسات مهمانسرای غدیر برگزار گردید، ۳۰نفر از مسئولین کانون های دفاع مقدس دانشگاهها و همچنین فرماندهان پایگاه های بسیج دانشجویی ، مدیر کل بنیاد حفظ آثار و نشر ارزشهای دفاع مقدس استان و فرمانده ناحیه بسیج دانشجویی استان حضور داشتند. لازم به ذکر است؛ در سال ۱۳۸۷ توافق نامه ای ما بین حفظ آثار و نشر ارزشهای دفاع مقدس استان با سازمان بسیج دانشجویی منعقد گردید که تعهدات این دو مجموعه به شرح ذیل می باشد .
پیگیری و تامین مکان مستقل کانون در دانشگاه ها ، تکمیل بانک نرم افزار و کتب دفاع مقدس کانونها، پس از راه اندازی، آموزش مسئولین کانون ها و برگزاری دوره های مختلف آموزشی و تربیتی دانشجویان ،گردهمایی سالانه مسئولین کانونهاو ارسال گزارش عملکرد سالانه کانونها به بنیاد حفظ آثار و نشر ارزشهای دفاع مقدس به عنوان تعهدات سازمان بسیج دانشجویی است .
همچنین تجهیز اولیه کانون ها به منابع نرم افزاری محصولات سمعی و بصری و کتب دفاع مقدس ، حمایت پژوهشگاه علوم معارف دفاع مقدس و بنیاد استان از پایان نامه های دانشجویی با موضوع دفاع مقدس، حمایت لازم جهت راه اندازی پایگاه اطلاع رسانی کانون دفاع مقدس ،کانون ها در اولویت فهرست دریافت کنندگان محصولات فرهنگی بنیاد حفظ آثار و نشر ارزشهای دفاع مقدس قرار خواهند گرفت و انجام اقدامات لازم جهت عضویت اعضای کانون در کتابخانه جامع دفاع مقدس و کاربری تخصصی سایت پایداری به عنوان تعهدات بنیاد حفظ آثار و نشر ارزشهای دفاع مقدس است .

کالای قاچاق و تجهیزات ماهواره ای در ساحل "بندرعباس"

ماموران پلیس دریابانی استان در پی توقیف وبازرسی یک فروند شناور موتور سنگین مقادیر زیادی کالا قاچاق کشف کردند .به گزارش پایگاه اطلاع رسانی پلیس : ماموران پایگاه دریابانی در حین گشت زنی در آبهای ساحلی بندرعباس درحوالی دهانه بزرگ به چند فروند شناور موتور سنگین حامل کالای قاچاق برخورد ودستور توقیف آن را در دستور کار قرار دادند . بنابر این گزارش ماموران با دادن ایست برای توقف آنان اقدام کردند، اما شناورها به علائم ایست توجه نکرده و با پرتاب سنگ و فشفشه اقدام به فرار می نمایند. مأموران پس از تعقیب وگریز و با رعایت قانون بکارگیری سلاح یکی از شناورهای حامل کالای قاچاق را متوقف ولی نفرات آن با کمک شناورهای اسکورتی متورای می شوند ودر نهایت مقادیر زیادی کالای قاچاق شامل تعداد ۲۰۳ دستگاه موبایل ، تعداد ۱۲۲ عدد تجهیزات ماهواره ای ، ۲هزارو ۵۸۷ عدد لوازم جانبی موبایل ، ۱۵۱ عدد لوازم رایانه ای، ٦٦٨ ثوب البسه ، ۲۷ عدد اسباب بازی و ٢٤ طاقه پارچه بصورت بلاصاحب از شناورها توقیف شده کشف گردید .

ایستگاه املاک و خودرو

۰۹۱۷۳۶۱۱۹۱۹ صمصام پور
- یک قطعه زمین ۱۳۵ متری بلوار امام حسین کنار پمپ گازیا مجوز ۴ طبقه روی پیلوت - گودبرداری انجام شده - فروش یا معاوضه با خانه درگلشهر

۰۹۱۷۹۳۸۵۲۴۶
- فروشی-وانت پیکان مدل ۸۶ دوگانه سوز

املاک موعود ۰۹۱۷۱۶۷۸۱۹۶-۰۷۶۱۳۳۳۸۶۶۱
- زمین -شهرک نبوت-۱۵۰ مترمربع با پروانه سه طبقه -۵۰میلیون تومان
- آپارتمان - مجتمع اوقاف -۸۰متر-۴۳ میلیون تومان
- آپارتمان - ۴۰واحدی بنیاد مسکن -رسالت شمالی-۵۳ متر -۳۰ میلیون تومان
- آپارتمان مجتمع آموزش و پرورش - طبقه اول -۱۰۰ متر زیربنا امکانات کامل -۴۰میلیون تومان و سه میلیون وام بانکی-بازسازی شده
- آپارتمان مجتمع شهید دقت طبقه دوم -۳۵ میلیون تومان-۱۲ میلیون وام بانکی
- مجتمع شهید دقت طبقه چهارم -۳۵ میلیون تومان -۱۲ میلیون وام بانکی
- آپارتمان مجتمع حوزه علمیه -۱۴۶ هکتاری -۱۱۵ متر - ۵۰ میلیون تومان - ۱۰ میلیون وام بانکی
- مجتمع شهید دقت- ۳۵ میلیون تومان -۱۲میلیون وام بانکی
- زمین ۱۶۰ متر مربع - با سند مالکیت -پروانه دوطبقه روی پیلوت با یک سوئیت - پروانه به روز -شهرک نبوت -۵۵میلیون تومان
- آپارتمان - دو طبقه -شهرک نبوت - کف سرامیک - کابینت MDF با امکانات کامل زیر بنا هر طبقه ۹۰ متر مربع ۲۰ میلیون وام بانکی
- زمین الهیه شمالی پلاک اول ۲۵۸متر ۸۰ میلیون تومان
- آپارتمان -مجتمع شهید درویشی- با آسانسور - ۹۰ متر-دوخوابه - ۱۰میلیون وام بانکی ۱۲ میلیون رهن - قیمت ۴۷میلیون تومان
- زمین طلائیه -فاز دو- ۱۴۰متر-۲۷ میلیون تومان
- زمین - طلائیه -فاز۲-۱۶۰متر-۳۵ میلیون تومان
- زمین -پشت تاکسیرانی -۱۹۸ متر-۳۲ میلیون تومان

املاک پیدایش ۰۹۱۷۳۶۷۶۵۷۸-۳۳۵۱۳۱۵
- آپارتمان - شهرک امام رضا - طبقه دوم - سند آزاد ۸۶ متر با آسانسور و پارکینگ اختصاصی ۴ سال ساخت ۴۸ میلیون تومان
- مغازه شهرک امام رضا (ع) بلوار ۳۰ متری سنددار فروش فوری یا رهن قیمت متری ۲ میلیون تومان و ۱۲ میلیون تومان
- آپارتمان- یک خوابه - زیبا شهر -مجتمع مروارید - طبقه سوم - ۵۵ مترمربع - ۲۷ میلیون تومان - ۴ میلیون وام کسر می گردد.
- زمین- ۱۴۶ هکتاری -۳۰۰ متر مربع -متری ۲۳۰ هزار تومان
- آپارتمان - دو طبقه -شهرک نبوت - بر خیابان ۲۴ متری- ۲۲۰متر مربع ۱۳۸ میلیون تومان- قابل معاوضه بازمین
- یک واحد آپارتمان - طبقه اول -شهرک امام رضا (ع) - نوساز ۱۰۰ متر - ۶۰ میلیون تومان
- ویلایی - محله چاهستانیها - ۱۵۰ متر - ۲۴ میلیون تومان
- ۱۴۶ هکتاری طبقه چهارم - پارکینگ و انباری ۱۰ میلیون وام -۱۰ میلیون رهن - ۹۶ متر - ۳۰ میلیون تومان نقد
- آپارتمان - طبقه اول - ۹۰ متر - شهرک اندیشه ۳۵ میلیون تومان

املاک جلالی پور ۳۳۴۶۷۹۷
- آپارتمان - مجتمع مرجان -طبقه سوم - ۹۲ متر مربع پارکینگ اختصاصی - ده میلیون وام -۱۳ میلیون رهن با اقساط ماهیانه ۱۵۰ هزار تومان - متری ۵۰۰ هزار تومان
- زمین - شهرک نبوت - ۱۵۰ متر - موقعیت جنوبی- پروانه دو طبقه -روی پیلوت - ۵۰ میلیون تومان
- ویلایی نوساز - ۱۰۰ متر مربع -۸ میلیون رهن - ۳۵ میلیون تومان

۰۹۱۷۷۶۱۱۰۴۷
- منزل ویلایی دوخواب ۱۲۰ مترمربع بعد از سه راه برق ۱۴/۵میلیون رهن کامل

املاک مهر بندر سیریک ۰۹۱۷۹۶۵۹۳۲۶-۰۷۶۶۳۶۲۳۸۳۷
- ۲ قطعه هزار متری مسکونی جنب بازار بزرگ سیریک هر متر مربع سی هزار تومان دارای سند مالیکت
- ۲ قطعه پانصد متری تجاری جنب بازار بزرگ سیریک هر متر مربع یکصد هزار تومان دارای سند مالیکت
- ۳ قطعه دویست متری مسکونی جنب مسکن مهر سیریک هر متر مربع سی هزار تومان دارای سند مالیکت

تلفن: ۰۹۳۵۳۸۶۶۷۷۸ و ۰۹۱۷۹۰۰۷۱۸۵
- آپارتمان ۹۰متری دو خوابه - با امکانات کامل -الهیه جنوبی - مروارید ۸ قیمت توافقی

مشاور املاک خانه نو
تلفن ۰۹۱۷۳۶۱۵۹۸۷ و ۸-۰۷۶۱۳۷۰۲۹۹۷
- زمین تجاری دارای سندمالکیت ۲۸۵۶ متر مربع بازارچه شهرک نبوت ۴۲ میلیون تومان
- آپارتمان دو طبقه کوی ولیعصر عرصه ۱۸۰ متر مربع و زیر بنای هر طبقه ۱۲۷ متر مربع شمالی نمای سنگ و آجر ۱۴۵ میلیون تومان
- ویلا یی کوی ولیعصر عرصه ۱۸۰ و زیربنا ۱۳۰ متر مربع جنوبی نما سرامیک ۱۲۰ میلیون تومان

۶۶۶۷۱۵۴-۰۹۳۶۴۸۳۱۰۷۵
- ویلایی-۲۴۸ متر - گلشهر شمالی کوچه فروزان - متری ۸۵۰هزار تومان یا معاوضه با آپارتمان

۰۹۳۵۱۳۵۶۲۸۰
- واحد ۸۰ متری - پردیسان (الهیه جنوبی) -طبقه سوم با پارکینگ اختصاصی- کابینت MDF

۰۹۱۷۳۶۰۴۱۳۹
- فروش امتیاز پروژه ۸۰ واحدی بلوار سوم خرداد (۸۲ متری) قیمت توافقی

۰۹۱۷۳۶۲۲۳۰۶
- دامداری مساحت کل ۷۰۰۰ متر مربع ساخته شده ۱۰۰۰ متر زیربنا با سند پلمپ روستای برکه سفلین بندرلنگه

۰۹۱۷۷۶۸۴۹۳۰
- یک قطعه زمین فروشی واقع در گلشهر شمالی - خیابان شلمچه - کوچه فروزان ۱۷ - متراژ ۱۷۵ متر مربع - دارای سند مالکیت

۰۹۱۷۹۰۰۴۶۱۵ قریشی
- شهرک نبوت-کوچه میثم۱۷ - ۱۶۷ مترمربع کل زمین -۱۰۷ مترمربع زیربنا - پارکینگ

۰۹۱۷۹۵۶۶۳۰۰
- هفتصد دستگاه - بلوک B۱۰ طبقه اول دوخوابه ۱۱۰ متر بازسازی شده.توافقی

۰۹۱۷۷۶۹۱۲۲۳
- رسالت شمالی ، چهار خواب ، با امکانات کامل و کولر اسپلیت ، رهن ۴۰ میلیون

۰۹۱۷۱۶۳۰۴۶۰
- آپارتمانی ۷۵ متری -الهیه جنوبی (مروارید) -۲ خوابه- انباری و پارکینگ اختصاصی- کابینت MDF -کمد دیواری

۰۹۱۷۹۳۸۵۲۴۶
- فروشی وانت پیکان مدل ۸۶ دوگانه سوز

۰۹۱۷۳۶۱۱۹۱۹ صمصام پور
- یک قطعه زمین ۱۳۵ متری بلوار امام حسین کنار پمپ گاز با مجوز ۴ طبقه روی پیلوت -گود برداری انجام شده - فروش یا معاوضه با خانه درگلشهر

ایستگاه املاک و خودرو هر روز با شما

فروشنده هستم ☐ خریدار هستم ☐
مشخصات ملک ، زمین یا خودرو :
مشخصات و تلفن خریدار یا فروشنده :

کسانی که تمایل دارند ملک خود را معامله کنند فرم ذیل را پر کرده و به آدرس روزنامه جهت چاپ به صورت رایگان ارسال و یا با تلفن ۲۲۴۳۷۳۴ - ۲۲۴۶۳۸۴ تماس بگیرند

نوبت دوم

آگهی دعوت به ارزیابی کیفی فراخوان دوم مناقصه شماره ۸۸-۴۵-۲۰

اداره کل راه آهن هرمزگان در نظر دارد بنا بر آئین نامه اجرائی بند ج ماده ۱۲ قانون برگزاری مناقصات نسبت به ارزیابی کیفی پیمانکاران واجد شرایط دارای صلاحیت جهت دعوت به مناقصه بشرح زیر اقدام نماید .
شرح مختصر موضوع مناقصه :راهبری و نگهداری سه دستگاه جرثقیل ریلی و یکدستگاه جرثقیل چرخ لاستیکی در محور بافق - بندرعباس
توضیح اینکه : شرکت کنندگان در مناقصه بایستی تائید صلاحیت لازم از وزارت کار و امور اجتماعی کشور در سال ۸۸ را داشته باشند.
مدت اجرا: مدت زمان انجام کار یکسال شمسی می باشد
مهلت و محل دریافت اسناد ارزیابی کیفی : متقاضیان می توانند حداکثر تا ساعت ۱۴ عصر روز چهارشنبه مورخه ۸۸/۸/۱۳ با در دست داشتن معرفی نامه کتبی و فیش واریزی به مبلغ ۱۰۰۰۰۰ریال به حساب ۲۱۷۶۴۰۵۴۰۶۰۰۶ نزد بانک ملی مرکزی بندرعباس بنام تمرکز وجوه درآمد راه آهن هرمزگان جهت دریافت اسناد ارزیابی به نشانی بندرعباس - بلوار شهدا جنب ایستگاه مسافری - اداره کل راه آهن هرمزگان - طبقه همکف امور قراردادها مراجعه نمایند .
مهلت و محل تحویل اسناد تکمیل شده : حداکثر تا ساعت ۱۴ عصر روز چهارشنبه مورخ ۸۸/۸/۲۷ بنشانی امور قراردادهای راه آهن هرمزگان
هزینه دو نوبت چاپ و نشر آگهی بعهده برنده مناقصه می باشد .پس از ارزیابی کیفی از پیمانکاران واجد شرایط دارای صلاحیت که حائز حداقل امتیاز ارزیابی کیفی باشند جهت دریافت اسناد مناقصه دعوت بعمل خواهد آمد .

✓ روابط عمومی اداره کل راه آهن هرمزگان

آگهی مزایده فروش

شهرداری پارسیان در نظر دارد به استناد مجوز شماره ۴۵۲ مورخ ۸۸/۷/۱۳ شورای اسلامی محترم شهر پارسیان نسبت به فروش ماشین آلات به شرح زیر از طریق مزایده کتبی عنداللزوم حضوری اقدام نماید . متقاضیان شرکت در این مزایده می توانند پیشنهادات خود را حداکثر مدت ۱۰ روز از تاریخ این آگهی همراه با یک فقره چک تضمین شده بانکی به مبلغ ۱۰٪مبلغ پیشنهادی و یا مبلغ فوق به حساب جاری ۱۱۵۱ شهرداری پارسیان نزد بانک ملی شعبه پارسیان واریز و فیش مربوطه را در یک پاکت سر بسته به عنوان سپرده به امور اداری شهرداری تحویل و رسید دریافت نمایند . متقاضیان می توانند جهت بازدید از ماشین آلات در ساعت اداری به پارکینگ شهرداری مراجعه نمایند .

۱ - شهرداری در رد یا قبول هر یک از پیشنهادات مجاز است
۲ - به پیشنهادات واصله فاقد تضمین سپرده ترتیب اثر داده نخواهد شد .
۳ - حضور متقاضیان در جلسه مزایده آزاد است .
۱-لودر هپکو ۲ - کامیون بنز آتش نشانی ۳ - غلطک ٤ - خودرو سواری پژو ٤٠٥

✓ شهرداری پارسیان

آگهی تغییرات شرکت کسری بتن جنوب سهامی خاص

بشماره ثبت ۷۲۰۹ (ش.ملی ۱۰۸۰۰۰۹۹۸۸٦) براساس آگهی شماره ۱۳۳۰۲ مورخ ۸۸/٤/٤ ثبت اسناد و املاک سیرجان مرکز اصلی شرکت کسری بتن جنوب سهامی خاص از سیرجان به بندرعباس گلشهر خیابان آتش نشانی کوچه گوهران ۹ مجتمع پارسه طبقه اول واحد یک انتقال یافته و در تاریخ ۸۸/٤/۲۸ ذیل شماره ۷۲۰۹ به ثبت رسیده است .

رئیس ثبت اسناد و املاک بندرعباس -علی محمودی

آگهی احضار

در پرونده کلاسه ۵۳۹/۱۰۱/۸۸ /ک آقای مجتبی مکتبی حسب کیفر خواست شعبه دادستانی دادسرای عمومی و انقلاب شهرستان حاجی آباد به اتهام جعل واستفاده سند مجهول تحت پیگرد قانونی است وبعلت اینکه آدرسی از نامبرده در دست نیست به استناد ماده ۱۸۰ قانون آئین دادرسی کیفری مراتب در روزنامه آگهی می شود تا در وقت رسیدگی ساعت ۱۰ صبح روز دو شنبه مورخه ۸۸/۹/۳۰ در این شعبه حاضر و از خود دفاع نماید والا برابر مقررات اقدام خواهدشد .

دادستان شعبه ۱۰۱ دادگاه جزائی حاجی آباد

آگهی احضار

در پرونده کلاسه ۸۸۰۹۹۸۷٦٤۷۹۰۰۳۳۷ آقای سید موسی کریم پور فرزند صیفعلی حسب اعلام ریاست محترم دادگستری رودان و شکایت شاکیه و جمیع اوراق و محتویات پرونده به اتهام عدم ثبت واقعه ازدواج تحت پیگرد قانونی است چون نامبرده مجهول المکان و آدرسی از وی در دسترس نیست به استناد ماده ۱۱۵ قانون آیین دادرسی کیفری مراتب در روزنامه آگهی می شود تا در این شعبه حاضر و از خود دفاع نماید والا برابر مقررات اقدام خواهد شد.

دادیار شعبه دوم دادسرای عمومی وانقلاب رودان

آگهی ابلاغ دادنامه کیفری

پیرو آگهی های قبلی بدین وسیله به آقای عمران فتاحی فرزند بهروز فعلاً مجهول المکان ابلاغ می شود به موجب دادنامه شماره ۷۳/۸۸ پرونده کلاسه ۵۰/۸۸ ک حسب شکایت خانم مریم رنجبر گزارش مرجع انتظامی مبنی بر مزاحمت تلفنی ،تهدید ،توهین به تهدید و توهین ٧٤ ضربه شلاق و سه میلیون ریال جزای نقدی و ایجاد مزاحمت تلفنی قرائت را محکوم شده اید . رای صادره غیابی و ظرف ده روز پس از ابلاغ قالب واخواهی در همین دادگاه می باشد.

رئیس شعه اول دادگاه عمومی پارسیان

نوبت اول

قابل توجه کلیه هیات امناء مساجدی که جهت دریافت ملت کارت سهمیه نذورات فرم تکمیل نموده اند می رساند که جهت دریافت آن به اداره بقاع و اماکن متبرکه مراجعه نمایند و هیئت امنا هایی که تاکنون موفق به ثبت نام نشده اند جهت تکمیل مدارک به اوقاف مراجعه نمایند .
مکان مراجعه : اداره کل اوقاف و امور خیریه- اداره بقاع و اماکن متبرکه
تلفن تماس :داخلی ۲۱۶-۳۳۳۳۰۳۹

روابط عمومی اداره کل اوقاف و امر خیریه هرمزگان

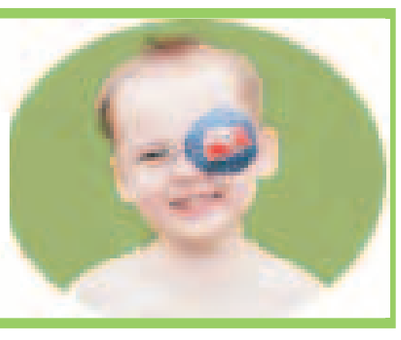

برای پیشگیری از تنبلی چشم کودک ٦ - ٤ ساله خود همین امروز به پایگاههای سنجش بینایی مراجعه کنید

برنامه ملی پیشگیری از تنبلی چشم : ۱ لغایت ۳۰ آبان ماه

مکان : کلیه پایگاههای سنجش بینایی

روابط عمومی سازمان بهزیستی استان هرمزگان